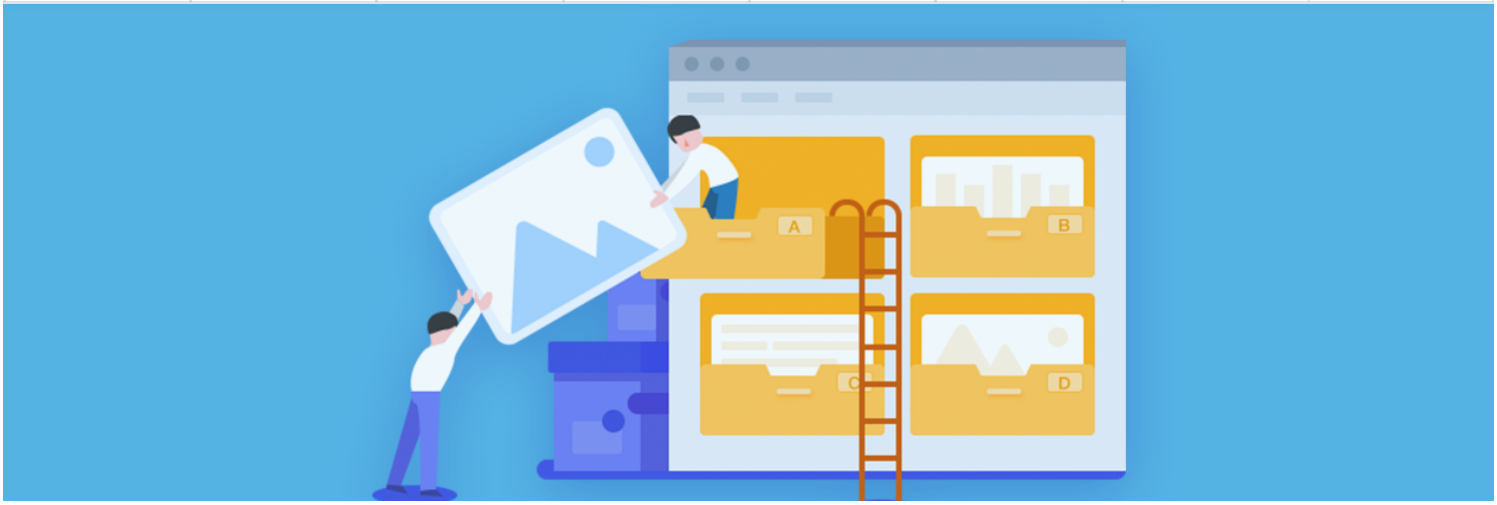

少数派编辑部

2017年09月25日

欢迎你和我们一起来做好文件管理

| 本文为付费栏目文章，您已订阅，可阅读全文 |

感谢你订阅《每个人都应该学会正确管理文件：Windows 文件管理》付费栏目，本栏目第一期将于 2017 年 9 月 26 日开始推送，并会在随后 5 个星期的时间里，以每周一期的频率持续更新内容。

如果你想在第一时间获取更新内容，请确保你已 **允许少数派 App 推送通知**。你也可以在 App 首页底栏第三个「消息」tab 中快速查看你订阅的付费栏目更新。

在你阅读时想必会有一些问题和思考，你可以直接在每一期正文内容的评论区进行提问，详述你的问题和看法，洞云极客 将会逐条查看。对于质量较高或普适性较强的问题，作者将会单独整理出来并更新在本栏目中。

在本栏目正式推送第一期正文内容之前，你可以对本文进行评论，作者洞云极客 会逐条查看大家的评论。

需要注意的是，你在付费栏目中写的评论并不会直接出现在评论区，而是会经由作者筛选后展

示。

福利

为了感谢第一批订阅本栏目的用户，少数派联合优秀正版软件商店 「数码荔枝」为大家提供了两个 Windows 文件管理神器的优惠购买福利，分别是 Listary Pro 和 XYplorer。

XYplorer 在官网售价为 39.95 美元（约 264 人民币）「数码荔枝」提供的优惠购买价格为 99 元，订阅本栏目的用户「数码荔枝商店」购买可以享受 10 元的优惠。（11 月 1 日前订阅本栏目可享）

Listary Pro 在官网售价为 19.95 美元（约 132 人民币），「数码荔枝」提供的优惠购买价格为 59 元，订阅本栏目的用户「数码荔枝商店」购买可以享受 10 元的优惠。（11 月 1 日前订阅本栏目可享）

你需要点击下面链接领取专属优惠券，访问数码荔枝店铺，就能以优惠价下单购买：

- 领取 Listary Pro 10 元优惠
- 领取 XYplorer 10 元优惠

36

上一期
前言 | 现在开始整理文件吧

下一期
第一期 | 整洁，从桌面开始

评论将在经过作者筛选后公开展示

发送

精选评论（2）　我的评论

COLORS

我.....看了目录之后....试用了一下XYPlorer 就买了´_>`

2017年09月28日

Shaowen

会涉及到一些Mac上的使技巧吗?

2017年09月25日

1

> ### 泯沄极客
>
> 由于整个付费内容围绕着 Windows 的文件管理展开，并且提到了很多独有的特性。文件管理不受限于系统。Mac 也能一样管理好文件，只是实践起来略有区别，比如「标签」就是 Mac 独有的逻辑，文中没有做特别介绍，这个还请谅解。
>
> 2017年09月25日
>
> 2

© 2013-2018 少数派 | 粤ICP备09128966号-4 | CC BY-NC 4.0